

T.C.
KÜLTÜR VE TURİZM BAKANLIĞI
KÜLTÜR VARLIKLARI VE MÜZELER GENEL MÜDÜRLÜĞÜ
ADANA KÜLTÜR VARLIKLARINI
KORUMA BÖLGE KURULU

KARAR

TOPLANTI TARİHİ VE NO: 22.02.2017-223
 KARAR TARİHİ VE NO : 22.02.2017-7530

TOPLANTI YERİ
 ADANA

Hatay ili, Antakya ilçesi, Kentsel Sit Etkileme Geçiş Alanı ve 3. derece Arkeolojik Sit Alanı içinde, mülkiyeti Antakya Belediyesine ait, 2. mıntıka, 103 nolu parselde kayıtlı taşınmazın tespit-tescil yönetmeliği kapsamında değerlendirilmesine ilişkin Bölge Kurulu Müdürlüğü uzmanlarınca hazırlanan 23.10.2016 tarihli rapor, kurum görüşlerine ilişkin Antakya Belediyesi İmar ve Şehircilik Müdürlüğünün 20.01.2017 gün ve 533 sayılı yazısı okundu, ekleri ve işlem dosyası incelendi, yapılan görüşmeler sonucunda;

Hatay ili, Antakya ilçesi, Kentsel Sit Etkileme Geçiş Alanı ve 3. derece Arkeolojik Sit Alanı içinde, mülkiyeti Antakya Belediyesine ait, 2. mıntıka, 103 nolu parselde kayıtlı taşınmazın 2863 sayılı yasa kapsamında korunması gerekli kültür varlığı olarak tesciline, yapı grubunun 2. grup olarak belirlenmesine, taşınmazın koruma amaçlı imar planına işlenmesinin ilgili idareden istenmesine karar verildi.

ASLI GİBİDİR

07.03.2017

Hasan BATUN
 Bölge Kurulu Müdürü

BAŞKAN

Doç. Dr. Mustafa TOSUN
 İmza

BAŞKAN YARDIMCISI
 Yrd. Doç. Dr. Muhammet

GÖRÜR
 İmza

ÜYE

Yrd. Doç. Dr. Meltem UÇAR
 İmza

ÜYE

İzzet SARIBOĞA
 İmza

ÜYE

Muzaffer ÇETİN
 İmza

ÜYE

İsmail TEZER
 Bulunmadı

ÜYE

Güzin ÖZGÖNÜL
 İmza

ÜYE

Ratibe BUGRAHAN
 Hatay Büyükşehir Belediye
 Temsilcisi
 İmza

ÜYE

M. Cevdet HAVAYIOĞLU
 Antakya Belediye Temsilcisi
 İmza

AVRUPA KONSEYİ		DOĞAL VE KÜLTÜREL VARLIKLARI KORUMA ENVANTERİ				D.K.V.K.E.		ANIT		ENVANTER NO :			
TÜRKİYE		KÜLTÜR VARLIKLARI VE MÜZELER GENEL MÜDÜRLÜĞÜ								HARİTA NO :			
İL :	HATAY	İLÇESİ :	ANTAKYA	MAHALLE VE KÖY :						KORUMA DERECESELİ			
SOKAK VE KAPI NO :				KADASTRO :	PAFTA	2. MIN. ADA	PARSEL	103	ANITSAL		1	2	3
ADI :		YAPTIRAN :		YAPAN :				MİMARİ ÇAĞI		ÇEVRESEL			
KUYU										1			
		YAPIM TARİHİ :		KİTABE :				VAKFIYE		2			
										3			
GENEL TANIM : Kareye yakın planlı, moloz taş örgü ile yapılmış bir su yapısıdır.													
KORUMA DURUMU													
A	İYİ	TAŞIYICI	A	DIŞ YAPI	A	ÜST YAPI	A	İÇ YAPI	A	SÜSLEME	A	RUTUBET	A
B	ORTA		B		B		B		B	ELEMENLARI	B		B
C	FENA		C		C		C		C		C		C
YOK													
İZİ VAR													
ÖNEMLİ													
VAZİYET PLANI :					FOTOĞRAF :								
GÖZLEMLER : İşlevini kaybetmiştir.													
BUGÜNKÜ SAHİBİ				BAKIMINDAN SORUMLU OLAN				TEKNİK BİLGİLER		SU	ELEKTRİK	ISITMA	KANALİZASYON
YAPILAN ONARIMLAR							ORJİNAL KULLANIMI						
							KONUT						
AYRINTILI TANIM							BUGÜNKÜ KULLANIMI						
Parsel üzerinde bir kuyuya ait olduğu anlaşılan birkaç sıra moloz taş örgüsü bulunmakta olup üzerine çap dökülerek çimento ile sıvanmıştır. Yol içinde kalmış olup yol ve kaldırım yükseltildiği için muhtemelen bir bölümü gömülmüştür.							KULLANILMIYOR						
							ÖNERİLEN KULLANIMI						
							KONUT						
YAYIN DİZİNİ							HAZIRLAYANLAR						
							Almila PAMPAL ÖZKAYA Mimar						
							Gerçek İnanç CUDAL Arkeolog						
							KONTROL EDEN						
							Hasan BATUN						
							Bölge Kurulu Müdürü						
							TESCİL KARARI						
							REVİZYON						
							07 Mart 2017						
							0073.29						
							EKLER						
							RAPOR						
							FOTOĞRAF						
							RÖLÖVE PROJESİ						
							RESTORASYON PROJESİ						
							HARİTA						
							KROKİ						
							KİTABE						
							VAKFIYE						
							DİĞER						
Adana Kültür Varlıklarını Koruma Bölge Kurulu Onayı													
Başkan													
Başkan Yrd.													
Üye													
Üye													
Üye													
Üye													
Üye													
Üye													
Üye													
Adana Kültür Varlıklarını Koruma Bölge Kurulunun 22.04.2017 gününde yapılan toplantıda alınan karar ekidir.													

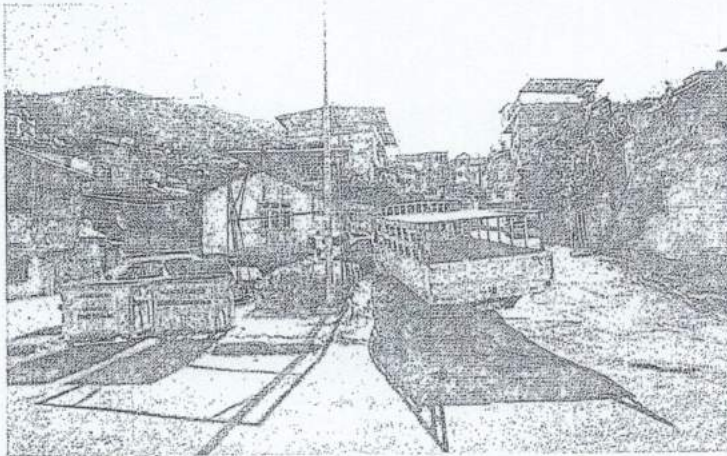
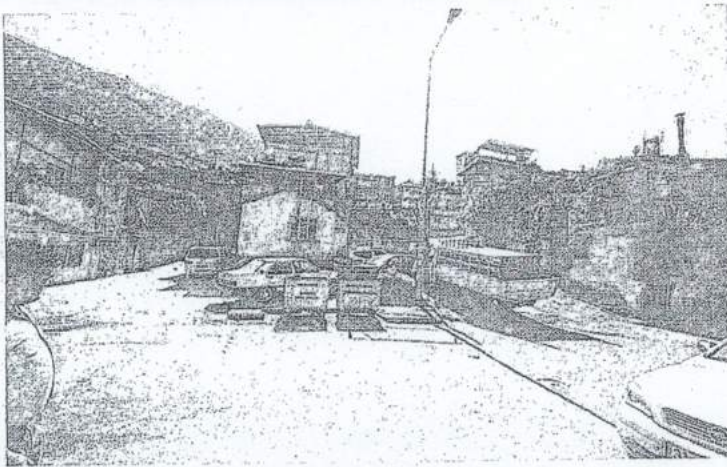
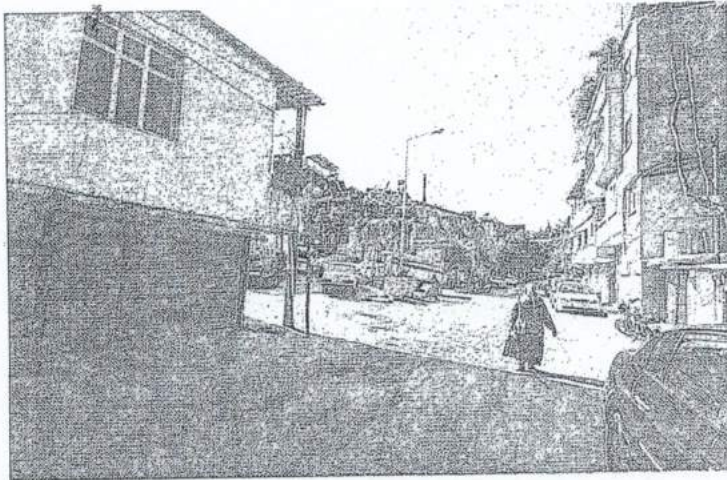

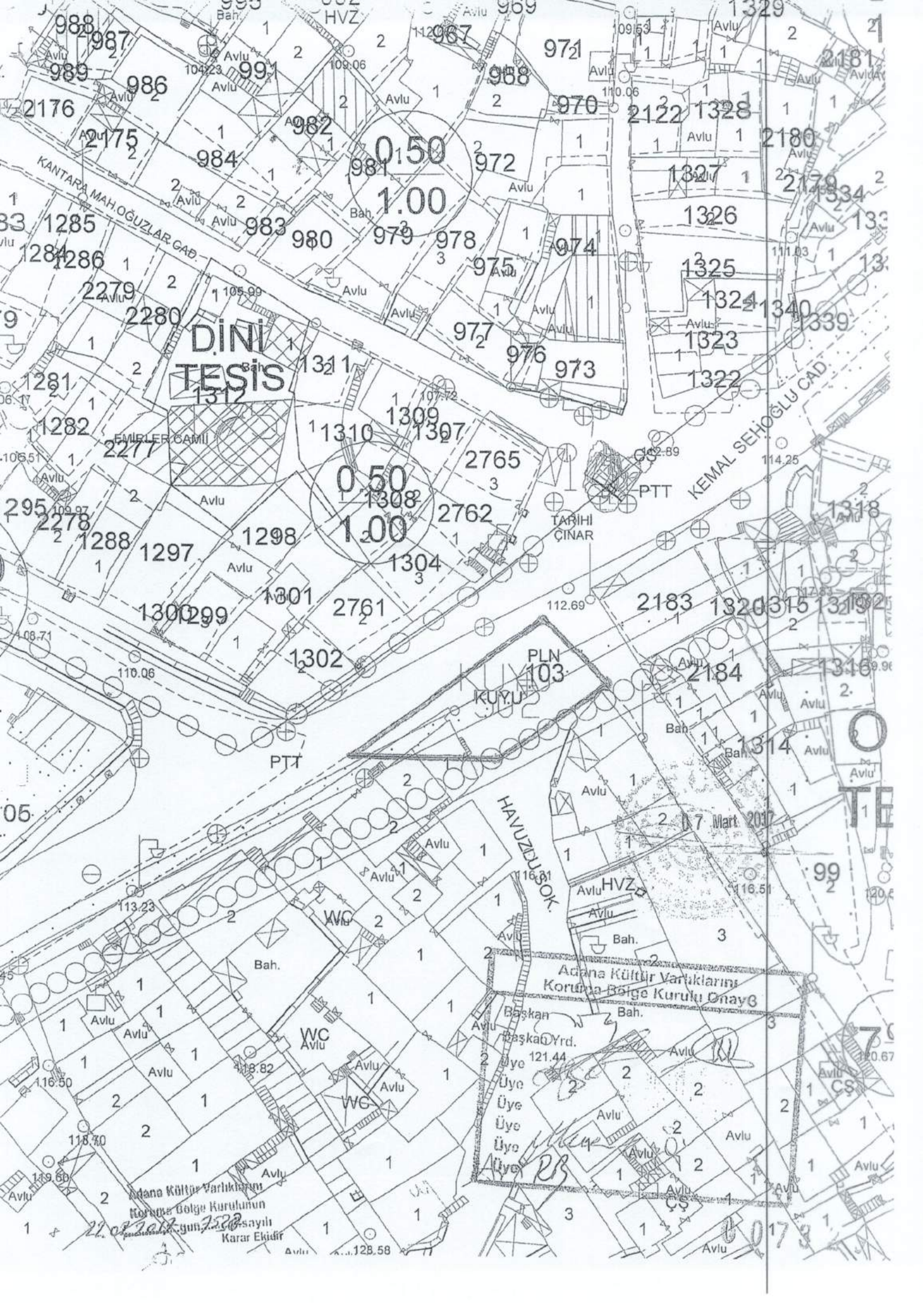

DİNİ TESİS

FATİHLER CAMII

TARİHİ ÇINAR

PLN 103

KUYU

HAVUZDUSOK.

Adana Kültür Varlıklarını Koruma Bölge Kurulu Onay

Başkan

Başka Yrd.

Üye

Üye

Üye

Üye

Üye

Adana Kültür Varlıklarını Koruma Bölge Kurulunun 22.07.2017 gün 7528 sayılı Karar Ekidir

7 Mart 2017

Handwritten signature: RB

0.50

1.00

0.50

1.00

O

TE

70

01731